COMUNE DI TORCEGNO

PROVINCIA AUTONOMA DI TRENTO

PIANO REGOLATORE GENERALE

VARIANTE 2021

PROGETTO

2A

SISTEMA AMBIENTALE

1: 5.000
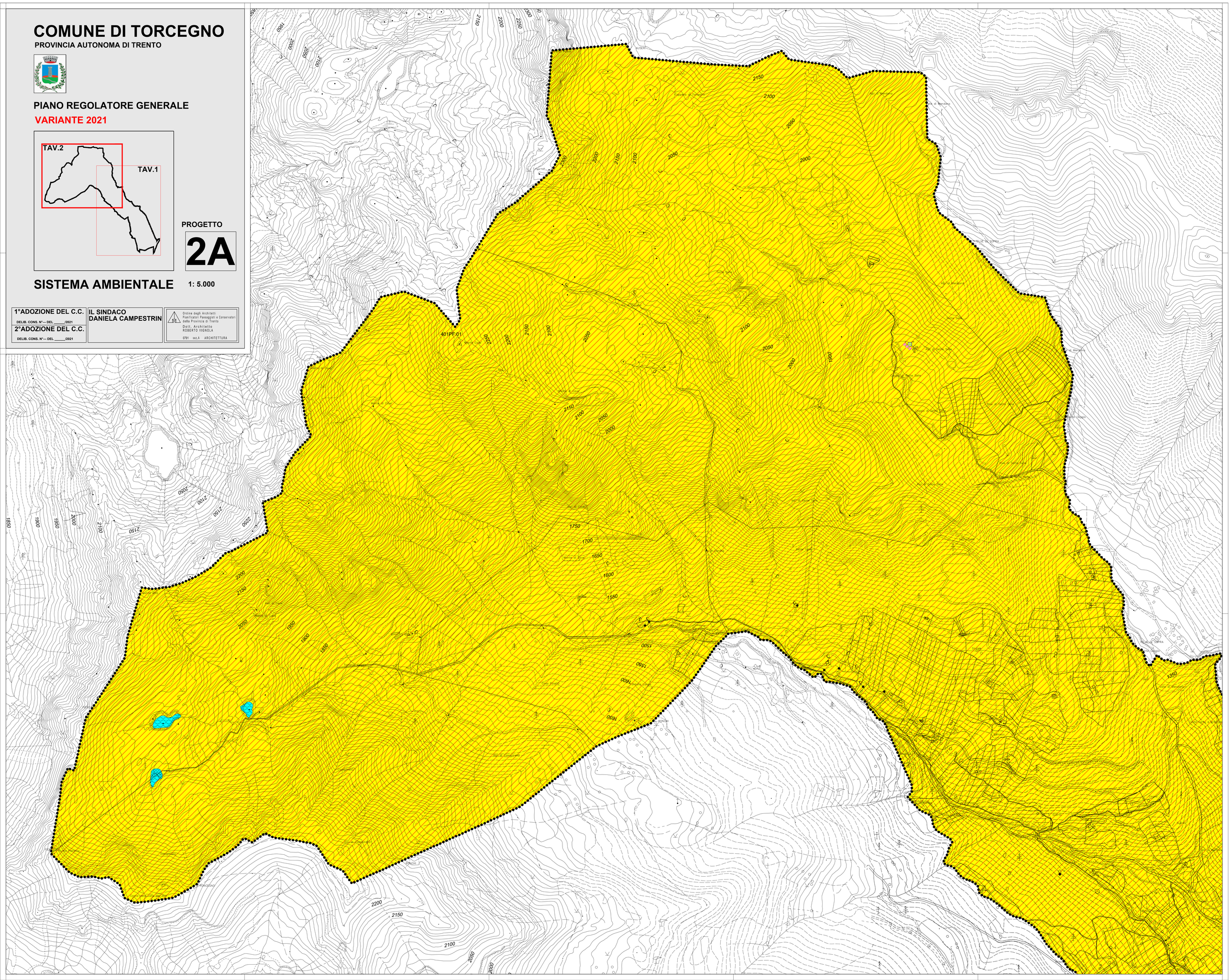
1°ADOZIONE DEL C.C. DELIB. CONS. N°--- DEL _____/2021 2°ADOZIONE DEL C.C. DELIB. CONS. N°--- DEL _____/2021	IL SINDACO DANIELA CAMPESTRIN	Ordine degli Architetti Pianificatori Paesaggisti e Conservatori della Provincia di Trento Dott. Architetto ROBERTO VIGNOLA 0791 sez.A ARCHITETTURA